

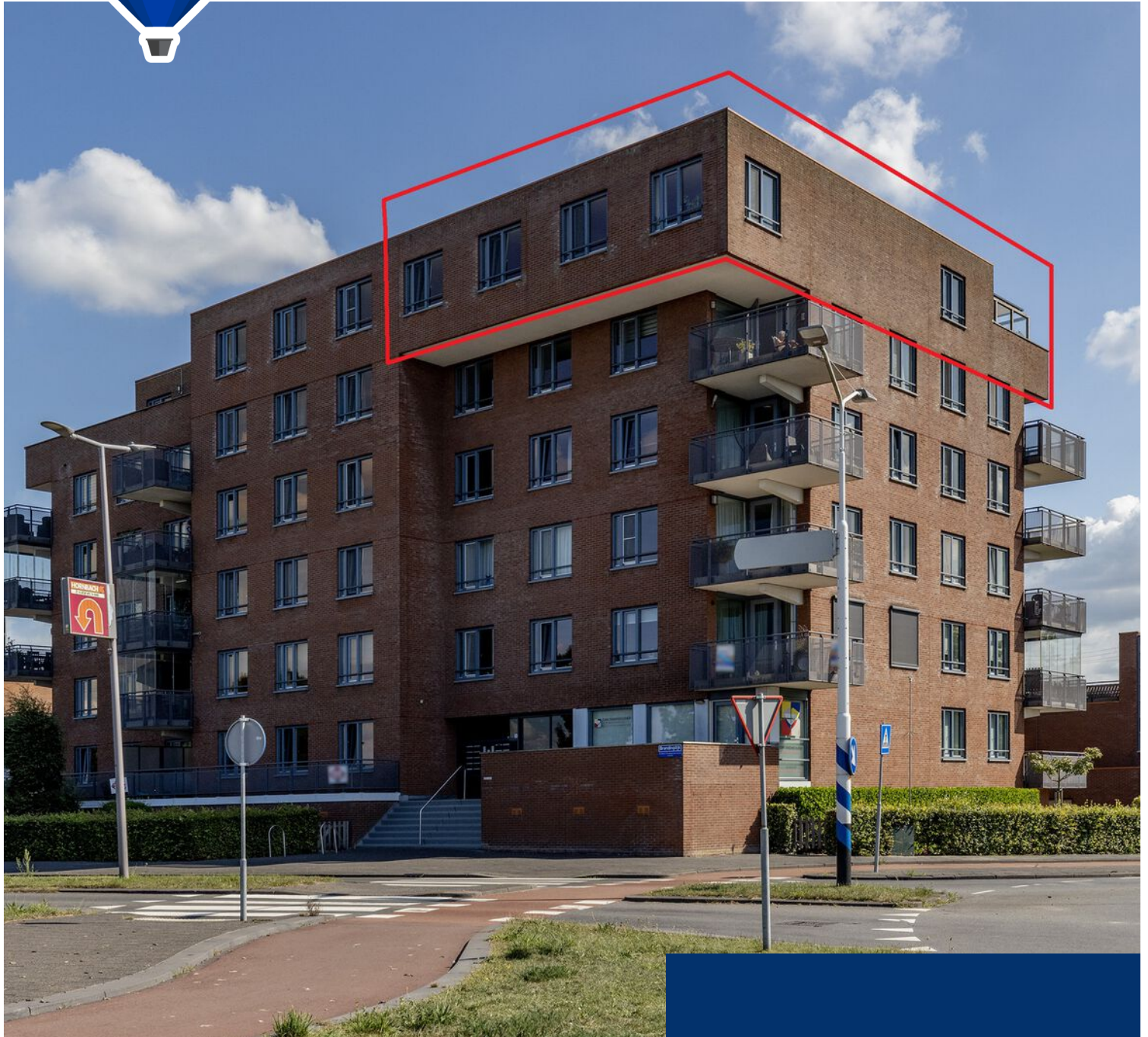

BRANDINGDIJK 202 ROTTERDAM



**RIANT PENTHOUSE
3 SLAAPKAMERS
HEERLIJK TERRAS OP HET ZUIDEN
DUBBELE PARKEERPLAATS IN GARAGE**

WELKOM

Rotterdam-Nesselande

Ontdek deze schitterende penthouse op de vijfde (top-) verdieping met een prachtig dakterras in het hart van Nesselande. Gelegen in een zeer goed onderhouden en modern complex, biedt dit appartement een ideale combinatie van luxe, comfort en rust. Met maar liefst 167 m² woonruimte, verdeeld over o.a. een riante open leefruimte en drie ruime slaapkamers, is dit de ultieme plek voor comfortabel wonen. De woning is compleet afgewerkt en beschikt over vele luxe voorzieningen, zoals een moderne open keuken met kookeiland, een volledig ingerichte badkamer en een riant zonnig terras op het zuiden met vrij uitzicht over de groene wijk en waterpartijen. Dankzij de grote raampartijen in het appartement geniet u hier het hele jaar door van veel natuurlijk licht en een prachtig vergezicht. Het appartement is gelegen op een toplocatie, op loopafstand van winkels, horeca en openbaar vervoer, en bevindt zich te midden van recreatiegebieden, het strand van de Zevenhuizerplas en veel groen. In de ondergelegen parkeergarage heeft u de beschikking over een dubbele privé parkeerplaats en een berging. Kortom, een prachtige en complete woning in een gewilde wijk die het beste van stadsleven en natuur combineert!



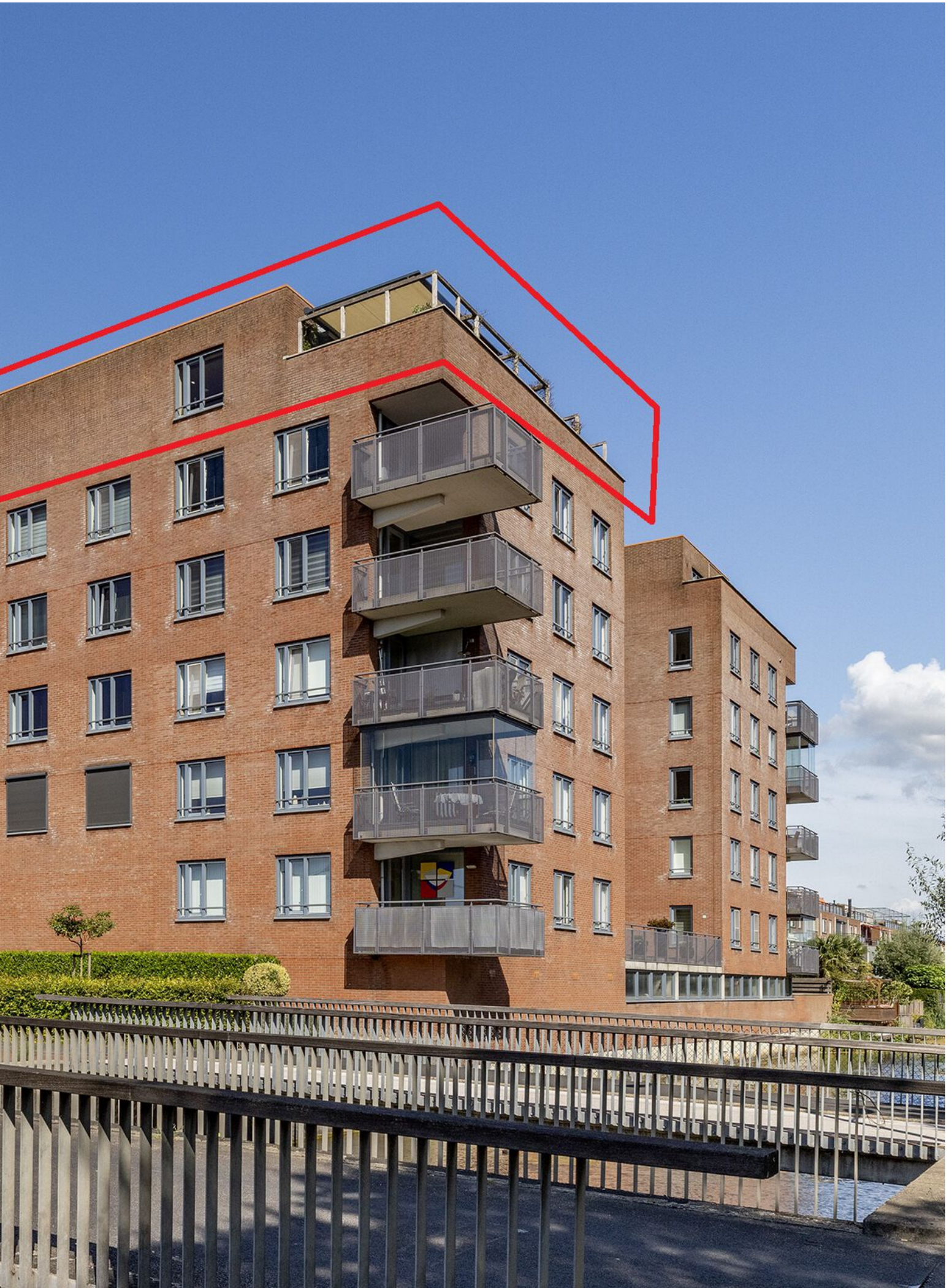





WOONOPPERVLAKTE

167 m²

INHOUD

480 m³

TERRASOPPERVLAKTE

46 m²

BOUWJAAR

2004

KAMERS

4

SLAAPKAMERS

3



TYPE WONING:
appartement

TERRASLIGGING:
zuid

ENERGIELABEL:
A

OPLEVERING:
in overleg

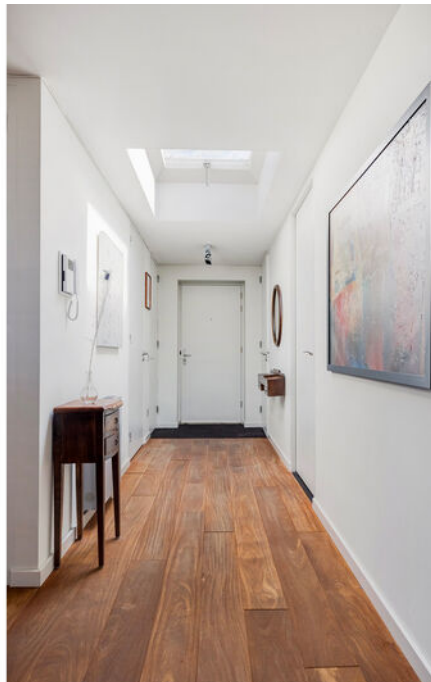













OMSCHRIJVING

BEGANE GROND:

Bij binnenkomst wordt u verwelkomd in de centrale entree met brievenbussen, bellentableau, en een lift die u rechtstreeks naar uw appartement of naar de parkeergarage brengt. In de ondergelegen en afgesloten parkeergarage vindt u uw eigen dubbele privéparkeerplaats en een berging, ideaal voor extra opslag. Het gebouw beschikt over een moderne lift en een videofooninstallatie voor extra veiligheid en comfort. Kortom, een complete en overzichtelijke basis voor comfortabel wonen.

VIJFDE VERDIEPING:

Via de lift of trap komt u op de vijfde verdieping, waar u wordt verwelkomd door een ruime en lichte hal met toegang tot de woningen op deze verdieping. Entree in de hal van het appartement met een prachtige dakkoepel, die veel natuurlijk licht binnenlaat. Hier bevinden zich de meterkast, een zeer ruim toilet met hangend closet en wastafelmeubel, en toegang tot de slaapkamers, badkamer en living.

De grote living van ruim 82 m² (inclusief keuken) is het middelpunt van het appartement. Dankzij de vele ramen geniet u hier het hele jaar door van prachtig vrij uitzicht over het groene Nesselande. De woonkamer is voorzien van een houten vloer en een elektrische waterhaard, die zorgen voor een gezellige sfeer.

De open keuken is bijzonder compleet en stijlvol ingericht met Siemens apparatuur en opgesteld in 2 rechte opstellingen. In het kookeiland bevinden zich de eetbar, Bora inductiekookplaat en de vaatwasser. In de kastenwand treft u een grote koelkast, vriezer, heteluchtoven, combi stoomoven en een wijnklimaatkast. De keuken heeft daarnaast heel veel extra bergruimte in de aanwezige kasten.

Via twee openslaande deuren stapt u op het schitterende terras van circa 47 m² gelegen op het zuiden. Hier kunt u in alle privacy genieten van zon, groen en rust. Het terras is uitgerust met vaste plantenbakken, een elektrische zonwering (5 m breed), pergola, irrigatiesysteem en sfeervolle verlichting, perfect voor lange zomerse avonden of gezellige BBQ's.

De hoofdslaapkamer van circa 18 m² heeft toegang tot het terras en beschikt over een vaste inbouwkast. De andere twee slaapkamers, gelegen aan de voorzijde, zijn eveneens ruim en voorzien van vloerbedekking, ideaal voor gasten, kinderen of een thuishkantoor.

Slaapkamer 2 (ca. 14 m²)

Slaapkamer 3 (ca. 16 m²)

De lichte badkamer (ca. 8 m²) beschikt over een ligbad, inloopdouche en dubbel wastafelmeubel met grote spiegel en verlichting. De grote dakkoepel zorgt voor extra lichtinval. Alle voorzieningen maken deze badkamer tot een luxe ruimte voor ontspanning en rust.

De woning heeft een bijkomende praktische ruimte met aansluitingen voor wasmachine en droger, mechanische ventilatie en stadsverwarming. De radiatoren zijn voorzien van ingebouwde ventilatoren voor een optimale warmteverdeling. Recent is de videofooninstallatie vernieuwd, voor extra veiligheid.

DETAILS VAN DE WONING

ALGEMENE INFO

Type woning	appartement
Aantal kamers	4
Aantal slaapkamers	3
Bouwjaar	2004
Oplevering en aanvaarding	in overleg

ENERGIE & KOSTEN

Energie label	A
---------------	---

OPPERVLAKTEN & INHOUD

Woonoppervlakte	167 m ²
Inpandige bergruimte	-
Externe bergruimte	30 m ²
Gebouwgebonden buitenruimte	46 m ²
Inhoud	480 m ³

ZAKELIJKE LASTEN

	BEDRAG
WOZ-waarde	€ 702.000,-
OZB (eigenaar)	€ 473,-
Waterschapslasten	€ 377,-
Afvalstoffenheffing/riool	€ 667,-
Energie-/ waternota p.m.	€ 292,- (advies € 179,-)
VvE p.m.	€ 351,59

BIJZONDERHEDEN

- Luxe penthouse op de vijfde verdieping met riante woonruimte van 167 m²
- Compleet uitgeruste open keuken met o.a. een kookeiland, Bora inductiekookplaat en Siemens apparatuur
- Drie ruime slaapkamers, inclusief grote hoofdslaapkamer met terrastoegang
- Prachtig zuidelijk terras van ca. 47 m² met pergola, plantenbakken en elektrische zonwering
- Zeer lichte en ruime woonkamer met veel glas en vrij uitzicht over groene wijk en waterpartijen
- Moderne badkamer met ligbad, inloopdouche, dubbel wastafelmeubel en grote dakkoepel
- Energiezuinig door stadsverwarming en ingebouwde ventilatoren in radiatoren
- Eigen dubbele parkeerplaats in de garage met directe toegang tot de berging
- Zeer actieve VvE aanwezig
- Gelegen aan de rand van Nesselande, nabij de Zevenhuizerplas, recreatiegebieden en goede ontsluiting naar stad en snelwegen

De informatie in deze brochure is door ons met zorg samengesteld, echter kan er door de makelaar geen aansprakelijkheid worden aanvaard voor onvolledigheid of onjuistheid van de gegevens en kunnen hieraan geen rechten worden ontleend. Nadrukkelijk is vermeld dat deze informatieverstrekking niet als een aanbieding of offerte mag worden beschouwd. Wenst u zekerheid over de informatie? Dan dient u zelf onderzoek te verrichten of uitdrukkelijk navraag te doen bij de betreffende makelaar die deze informatie heeft verkregen en uiteen kan zetten. RE/MAX Makelaarsgroep behartigt de belangen van de verkoper en adviseert om uw eigen VBO makelaar mee te nemen.



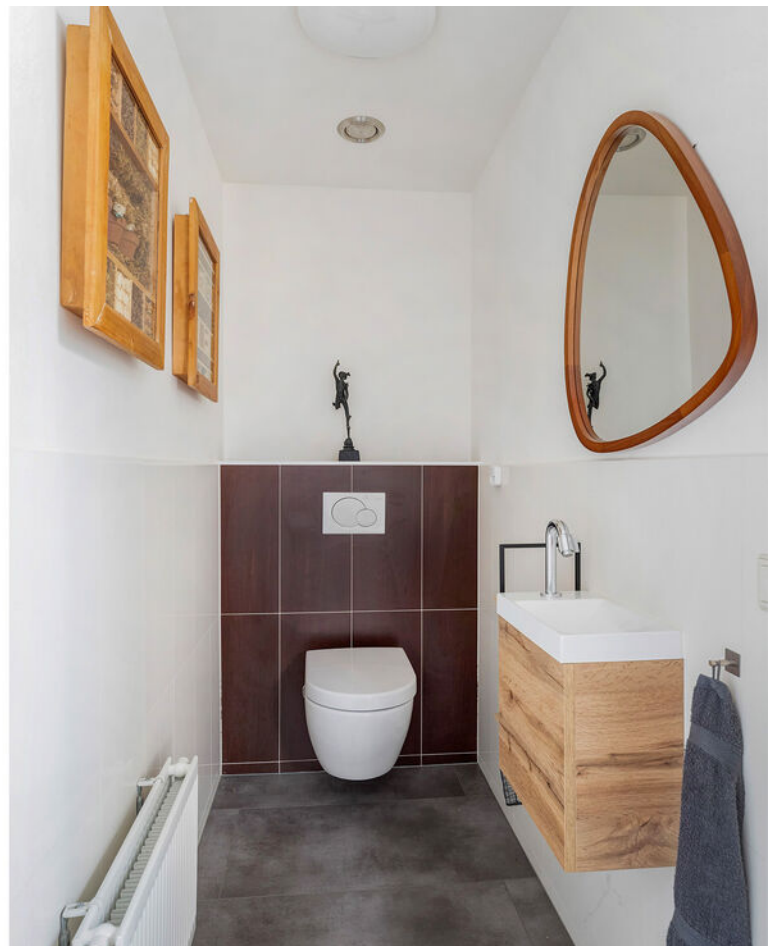











PLATTEGROND



PLATTEGROND

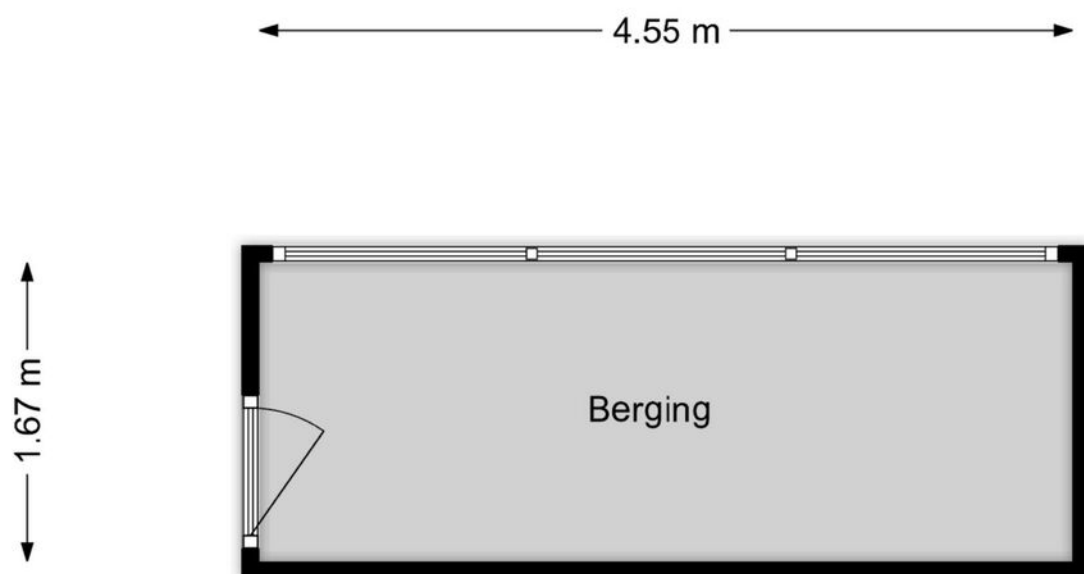

www.frameemotion.nl

De plattegronden zijn geproduceerd voor promotionele doeleinden.
Aan de plattegronden kunnen geen rechten worden ontleend.

PLATTEGROND

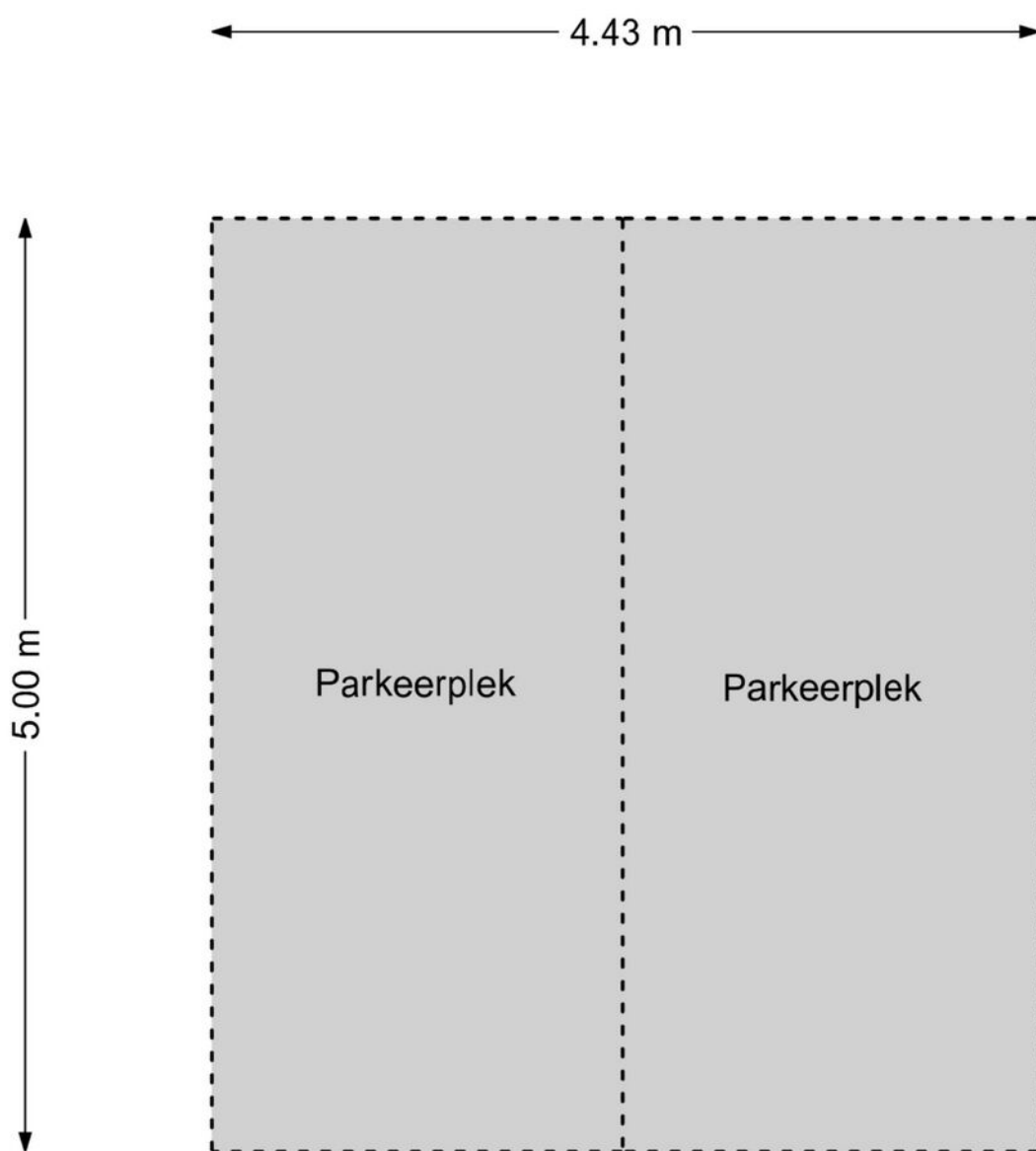

www.framemotion.nl

De plattegronden zijn geproduceerd voor promotionele doeleinden.
Aan de plattegronden kunnen geen rechten worden ontleend.

Lijst van roerende zaken

Heeft u niet voldoende ruimte? De laatste pagina geeft u de mogelijkheid om meer roerende zaken te noteren.
Een kopie van deze lijst van roerende zaken wordt aan de koopovereenkomst gehecht. (model 01-2025)



Adres: Brandingdijk 202 te Rotterdam

	overname	gaat mee	blijft achter	n.v.t.
Woning - Interieur				
Inbouwspots	<input type="radio"/>	<input type="radio"/>	<input checked="" type="radio"/>	<input type="radio"/>
Dimmers	<input type="radio"/>	<input type="radio"/>	<input checked="" type="radio"/>	<input type="radio"/>
Opbouwverlichting	<input type="radio"/>	<input type="radio"/>	<input checked="" type="radio"/>	<input type="radio"/>
Losse (hang)lampen	<input type="radio"/>	<input checked="" type="radio"/>	<input type="radio"/>	<input type="radio"/>
* Losse (kleding)kast(en)	<input type="radio"/>	<input type="radio"/>	<input type="radio"/>	<input checked="" type="radio"/>
Boeken/legplanken	<input type="radio"/>	<input checked="" type="radio"/>	<input type="radio"/>	<input type="radio"/>
Jaloezieën/lamellen/Luxaflex	<input type="radio"/>	<input type="radio"/>	<input type="radio"/>	<input checked="" type="radio"/>
Rol gordijnen	<input type="radio"/>	<input type="radio"/>	<input checked="" type="radio"/>	<input type="radio"/>
Gordijnen/vitrage bg	<input type="radio"/>	<input checked="" type="radio"/>	<input type="radio"/>	<input type="radio"/>
Gordijnen/vitrage 1e verd.	<input type="radio"/>	<input type="radio"/>	<input type="radio"/>	<input checked="" type="radio"/>
Gordijnen/vitrage 2e verd.	<input type="radio"/>	<input type="radio"/>	<input type="radio"/>	<input checked="" type="radio"/>
Gordijnrails bg	<input type="radio"/>	<input type="radio"/>	<input checked="" type="radio"/>	<input type="radio"/>
Gordijnrails 1e verd.	<input type="radio"/>	<input type="radio"/>	<input type="radio"/>	<input checked="" type="radio"/>
Gordijnrails 2e verd.	<input type="radio"/>	<input type="radio"/>	<input type="radio"/>	<input checked="" type="radio"/>
Vloerafwerking bg	<input type="radio"/>	<input type="radio"/>	<input checked="" type="radio"/>	<input type="radio"/>
Vloerafwerking 1e verd.	<input type="radio"/>	<input type="radio"/>	<input type="radio"/>	<input checked="" type="radio"/>
Vloerafwerking 2e verd.	<input type="radio"/>	<input type="radio"/>	<input type="radio"/>	<input checked="" type="radio"/>
Gashaard/houtkachel	<input type="radio"/>	<input type="radio"/>	<input checked="" type="radio"/>	<input type="radio"/>
Toilet accessoires	<input type="radio"/>	<input checked="" type="radio"/>	<input type="radio"/>	<input type="radio"/>
	<input type="radio"/>	<input type="radio"/>	<input type="radio"/>	<input type="radio"/>
	<input type="radio"/>	<input type="radio"/>	<input type="radio"/>	<input type="radio"/>
Keuken				
Keukenblok verlichting	<input type="radio"/>	<input type="radio"/>	<input checked="" type="radio"/>	<input type="radio"/>
(Combi)magnetron	<input type="radio"/>	<input checked="" type="radio"/>	<input type="radio"/>	<input type="radio"/>
(Stoom)oven	<input type="radio"/>	<input type="radio"/>	<input checked="" type="radio"/>	<input type="radio"/>
Kookplaat/fornuis	<input type="radio"/>	<input type="radio"/>	<input checked="" type="radio"/>	<input type="radio"/>
Vaatwasser	<input type="radio"/>	<input type="radio"/>	<input checked="" type="radio"/>	<input type="radio"/>
Kokendwaterkraan	<input type="radio"/>	<input type="radio"/>	<input type="radio"/>	<input checked="" type="radio"/>
Koelkast	<input type="radio"/>	<input type="radio"/>	<input checked="" type="radio"/>	<input type="radio"/>
Vrieskast	<input type="radio"/>	<input type="radio"/>	<input checked="" type="radio"/>	<input type="radio"/>
Afzuigkap/schouw	<input type="radio"/>	<input type="radio"/>	<input checked="" type="radio"/>	<input type="radio"/>
Inbouw koffiemachine	<input type="radio"/>	<input type="radio"/>	<input type="radio"/>	<input checked="" type="radio"/>

* zie pagina 3



	overname	gaat mee	blijft achter	n.v.t.
Badkamer				
Ligbad	<input type="radio"/>	<input type="radio"/>	<input checked="" type="radio"/>	<input type="radio"/>
Jacuzzi/whirlpool	<input type="radio"/>	<input type="radio"/>	<input type="radio"/>	<input checked="" type="radio"/>
Douche (cabine/scherm)	<input type="radio"/>	<input type="radio"/>	<input checked="" type="radio"/>	<input type="radio"/>
Stoomdouche (cabine)	<input type="radio"/>	<input type="radio"/>	<input type="radio"/>	<input checked="" type="radio"/>
Wastafel	<input type="radio"/>	<input type="radio"/>	<input checked="" type="radio"/>	<input type="radio"/>
Wastafelmeubel	<input type="radio"/>	<input type="radio"/>	<input checked="" type="radio"/>	<input type="radio"/>
Planchet	<input type="radio"/>	<input type="radio"/>	<input checked="" type="radio"/>	<input type="radio"/>
Toiletkast	<input type="radio"/>	<input type="radio"/>	<input checked="" type="radio"/>	<input type="radio"/>
Toilet	<input type="radio"/>	<input type="radio"/>	<input checked="" type="radio"/>	<input type="radio"/>
Toiletrolhouder	<input type="radio"/>	<input type="radio"/>	<input type="radio"/>	<input checked="" type="radio"/>
Toiletborstel (houder)	<input type="radio"/>	<input type="radio"/>	<input type="radio"/>	<input checked="" type="radio"/>
Exterieur/Veiligheid/Instalatie/Energiebesparing				
Externe brievenbus	<input type="radio"/>	<input type="radio"/>	<input type="radio"/>	<input checked="" type="radio"/>
(Video) deurbel	<input type="radio"/>	<input type="radio"/>	<input checked="" type="radio"/>	<input type="radio"/>
Veiligheidsslotsen	<input type="radio"/>	<input type="radio"/>	<input checked="" type="radio"/>	<input type="radio"/>
Alarminstallatie	<input type="radio"/>	<input type="radio"/>	<input type="radio"/>	<input checked="" type="radio"/>
Beveiligingscamera's	<input type="radio"/>	<input type="radio"/>	<input type="radio"/>	<input checked="" type="radio"/>
Rookmelders	<input type="radio"/>	<input type="radio"/>	<input checked="" type="radio"/>	<input type="radio"/>
Koolstofmonoxidemelder	<input type="radio"/>	<input type="radio"/>	<input checked="" type="radio"/>	<input type="radio"/>
Airconditioning	<input type="radio"/>	<input type="radio"/>	<input type="radio"/>	<input checked="" type="radio"/>
* Thermostaat	<input type="radio"/>	<input type="radio"/>	<input checked="" type="radio"/>	<input type="radio"/>
CV-ketel	<input type="radio"/>	<input type="radio"/>	<input type="radio"/>	<input checked="" type="radio"/>
Geiser	<input type="radio"/>	<input type="radio"/>	<input type="radio"/>	<input checked="" type="radio"/>
Close-in-boiler	<input type="radio"/>	<input type="radio"/>	<input type="radio"/>	<input checked="" type="radio"/>
Tuin				
* Tuinaanleg/(sier)bestrating/ beplanting/erfafscheiding	<input type="radio"/>	<input type="radio"/>	<input checked="" type="radio"/>	<input type="radio"/>
Werkbank schuur / garage	<input type="radio"/>	<input type="radio"/>	<input type="radio"/>	<input checked="" type="radio"/>
Vijver	<input type="radio"/>	<input type="radio"/>	<input type="radio"/>	<input checked="" type="radio"/>
Buitenverlichting	<input type="radio"/>	<input type="radio"/>	<input checked="" type="radio"/>	<input type="radio"/>
Tuinhuis/berging	<input type="radio"/>	<input type="radio"/>	<input type="radio"/>	<input checked="" type="radio"/>
Vlaggenmast	<input type="radio"/>	<input type="radio"/>	<input type="radio"/>	<input checked="" type="radio"/>
Voet van droogmolen	<input type="radio"/>	<input type="radio"/>	<input type="radio"/>	<input checked="" type="radio"/>
Heater	<input type="radio"/>	<input type="radio"/>	<input type="radio"/>	<input checked="" type="radio"/>
Screens/rolluiken/zonnescherm	<input type="radio"/>	<input type="radio"/>	<input checked="" type="radio"/>	<input type="radio"/>

* zie pagina 3



	overname	gaat mee	blijft achter	n.v.t.
Overig				
Wasmachine	<input type="radio"/>	<input checked="" type="radio"/>	<input type="radio"/>	<input type="radio"/>
Wasdroger	<input type="radio"/>	<input checked="" type="radio"/>	<input type="radio"/>	<input type="radio"/>
Veiligheidsschakelaar wasmachine	<input type="radio"/>	<input type="radio"/>	<input type="radio"/>	<input checked="" type="radio"/>
Waterslot wasmachine	<input type="radio"/>	<input checked="" type="radio"/>	<input type="radio"/>	<input type="radio"/>
Oplaadpunt elektrische auto	<input type="radio"/>	<input type="radio"/>	<input type="radio"/>	<input checked="" type="radio"/>
Zonnepanelen	<input type="radio"/>	<input type="radio"/>	<input checked="" type="radio"/>	<input type="radio"/>

Zaken die geen eigendom van de verkoper zijn, maar waarvan eventuele leasecontracten, huurkoopcontracten of huurcontracten zijn over te nemen (bijvoorbeeld: Cv-ketels, zonnepanelen, boilers en geisers). Indien van toepassing, hieronder aangeven wat voor contracten er zijn en of deze kunnen / moeten worden overgenomen, achterblijven of mee gaan:

* Indien blijft achter, welke onderdelen blijven achter:

Overige zaken en/of opmerkingen:

Verkoper kan geen garantie geven voor de goede werking van (eventueel) mee verkochte apparatuur.

Aldus overeengekomen en in enkelvoud ondertekend:

Verkoper(s)

Koper(s)

HET KOPEN VAN EEN WONING

Wanneer u een woning gaat kopen, komen er veel zaken op u af. Onderstaand geven wij u een overzicht van de gangbare zaken, waar u bij het aankopen van een woning rekening mee kunt houden.

BEZICHTIGINGEN

Bezichtigingen vinden uitsluitend plaats na het maken van een afspraak met RE/MAX Makelaarsgroep, worden altijd in het bijzijn van een makelaar gedaan en zijn geheel vrijblijvend.

Bezichtigingen vinden bij voorkeur overdag plaats. Als dit niet lukt, kunt u ook een afspraak maken voor in de avonduren of op zaterdag. Let er wel op, dat het in de winter al vroeg donker wordt en u daarom 's avonds een minder goede indruk van de woning krijgt.

Het is gebruikelijk dat een geïnteresseerde een aantal dagen na de bezichtiging een reactie doorgeeft aan de makelaar. Negatief? Geen probleem, maar dan is de verkoper daar in ieder geval van op de hoogte. Positief? Dan maakt u met de makelaar afspraken over hoe verder te handelen, een 2e bezichtiging bijvoorbeeld.

UITBRENGEN VAN EEN BOD OP EEN WONING

Wanneer u interesse heeft in deze woning zult u het met de verkoper eens moeten worden over een aantal zaken zoals de prijs, de aanvaardingsdatum en eventuele overige voorwaarden (b.v. een financieringsvoorbehoud). Alles begint met het uitbrengen van een bod, waarin al deze zaken genoemd worden. Een bod kunt u mondeling, per e-mail of schriftelijk uitbrengen. Wanneer de verkoper akkoord gaat met uw voorstel, dan heeft u in principe de woning gekocht.

KOOPAKTE

Bent u tot overeenstemming gekomen? Gefeliciteerd! Dan wordt nu de koopakte opgesteld, waarin de gemaakte afspraken bevestigd worden. De basis hiervoor is de vastgestelde koopakte door de brancheorganisaties, de Consumentenbond en Vereniging Eigen Huis.

Een eerlijke en duidelijke koopakte, waarin ook uw belangen als koper behartigd worden.

In de koopakte worden ook de lijst met roerende zaken, het inlichtingenformulier dat door de verkoper is ingevuld, de kadastrale gegevens en een kopie van het eigendomsbewijs opgenomen.

BEDENKTIJD

De koper heeft, na het ontvangen van de door beide partijen ondertekende koopakte of een afschrift daarvan, drie dagen bedenktijd. Binnen deze termijn kan de koper alsnog van de koop afzien. Dit kan zonder opgave van redenen en zonder dat er kosten aan verbonden zijn. De bedenktijd begint te lopen op de dag volgend op de dag waarop de koper de ondertekende koopakte heeft ontvangen.

WAARBORG SOM/BANKGARANTIE

In de koopakte wordt een waarborgsom/bankgarantie gevraagd. De hoogte hier van is 10% van de koopsom. De bankgarantie of waarborgsom moet binnen de in de koopovereenkomst afgesproken termijn bij de notaris gedeponereerd worden. Omdat het om flinke bedragen gaat, wordt de bankgarantie doorgaans op uw verzoek geregeld door uw hypotheekadviseur.

NOTARIS

De woning die u heeft gekocht, wordt op de dag van de overdracht door de verkoper aan u geleverd. De notaris stelt hiervoor een akte van levering op. U mag meestal zelf kiezen bij welke notaris u de overdracht laat plaatsvinden. Mocht u geen notaris kennen, dan zijn wij u graag van dienst bij het vinden van de juiste notaris.

ASBESTCLAUSULE

Bij woningen die vóór 1994 zijn gebouwd, kan het voorkomen dat er asbesthoudende materialen zijn gebruikt. Dit is niet altijd bekend bij de verkoper. Daarom wordt bij deze woningen standaard een clausule in de koopovereenkomst opgenomen, zodat de koper hiervan op de hoogte is.

Wil je asbest laten verwijderen? Houd er dan rekening mee dat dit volgens de geldende milieuregels moet gebeuren. Heb je hier vragen over? Een specialist kan je hierin adviseren!

HET KOPEN VAN EEN WONING

OUDERDOMSCLAUSULE

Voor woningen ouder dan 40 jaar brengt dat een andere bouwkwiteit met zich mee. Denk bijvoorbeeld aan fundering, leidingen en isolatie, die kunnen verschillen van moderne bouwstandaarden.

De verkoper kan hier geen garanties over geven, en na de overdracht is de koper zelf verantwoordelijk voor eventuele gebreken.

Wil je zeker weten waar je aan toe bent? Dan is een bouwkundige keuring een slimme keuze!

KOSTEN KOPER

Bij een bestaande woning wordt er bijna altijd over kosten koper gesproken. U koopt een woning en betaalt daarnaast ook de kosten om deze woning op uw naam te krijgen. Deze kosten bestaan uit 2% overdrachtsbelasting, kadastrale rechten en de notaris kosten voor het opmaken van de leveringsakte. Deze kosten worden u bij de notaris in rekening gebracht. Indien u, zoals de meeste kopers, ook een hypotheek afsluit voor de financiering van de koopsom, dan krijgt u ook te maken met (veelal fiscaal aftrekbare) kosten, die u maakt om deze financiering te verkrijgen (afsluitprovisie, kosten hypotheekakte, taxatiekosten). Als grove richtlijn wordt voor het totaal van al deze kosten bij een volledige hypotheek doorgaans 4-6% van de koopsom begroot. De maximale financieringsruimte die men krijgt is 100% van de marktwaarde van de woning.

VOORBEHOUD FINANCIERING

Één van de voorwaarden die een koper doorgaans stelt bij het bieden, betreft het financieringsvoorbehoud. Als koper heeft u zo de mogelijkheid om te bieden op voorwaarde dat de bank u op normale voorwaarden en condities een hypotheek wil verstrekken.

Na het eens te zijn geworden over de koopsom en de overige randvoorwaarden heeft u nog een paar weken de tijd om de bank te laten berekenen of ze u, op basis van o.a. uw inkomen, de hypotheek willen verstrekken.

Om teleurstelling te voorkomen, is het verstandig om voordat u gaat bieden al een berekening te laten maken. Onze hypotheekadviseurs kunnen dit overigens kosteloos en geheel vrijblijvend verzorgen.

Indien u onverhoopt toch een beroep moet doen op deze ontbindende voorwaarde dan dient u goed gedocumenteerd te kunnen aantonen dat een bankinstelling u de lening niet wil verstrekken. In de regel houden wij een termijn van zes weken aan voor het financieringsvoorbehoud. Na deze periode kunt u geen beroep meer doen op dit voorbehoud.

BOUWTECHNISCHE KEURING

Wanneer u als koper aanleiding ziet om een bouwtechnische keuring uit te laten voeren, staat dat u vrij. De kosten van deze bouwtechnische keuring komen voor uw rekening. Een bouw-technische keuring geeft veelal een goed overzicht van de bouwtechnische staat van de te kopen woning. Indien u een bouwtechnische keuring als voorbehoud bij de koop wenst op te nemen, dient u dit bij het uitbrengen van het bod te vermelden. Het is belangrijk, dat u een goed huis koopt en niet voor grote verrassingen komt te staan. De termijn die wij voor een ontbindende voorwaarde voor een bouwtechnische keuring aanhouden, is twee weken na mondelinge overeenstemming.

VERBORGEN GEBREKEN

De verkoper dient alle niet zichtbare en hem bekende gebreken en verontreiniging aan u te melden. Hiernaast heeft u als koper zelf een onderzoeksplicht om zichtbare gebreken te ontdekken en te controleren wat u koopt. Toch kan het zijn, dat er in de woning gebreken aanwezig zijn waarvan de verkoper het bestaan niet kent. Na de koop zijn deze risico's voor u als koper, tenzij u aan kunt tonen, dat de verkoper deze zaken bewust voor u verborgen heeft gehouden. Met name bij oudere panden dient u er hiernaast rekening mee te houden, dat deze op een aantal punten niet (kunnen) voldoen aan de huidige bouwkundige kwaliteitseisen.

HET KOPEN VAN EEN WONING

ENERGIELABEL

De verkoper is verplicht een certificaat van het energielabel te overleggen van de betreffende woning. Dit certificaat voegen wij standaard toe als bijlage bij de koopakte.

FINANCIËEL ADVIES

Bij de keuze voor een hypotheek komt u voor een groot aantal afwegingen te staan. Niet alleen uw huidige situatie is van belang, er zijn meerdere factoren die meespelen. Denk hierbij aan de rente, uw inkomen, uw gezinssituatie en fiscale regelingen die gedurende de looptijd van de hypotheek niet gelijk blijven. Om een juiste keuze te maken uit alle hypotheekvormen- en voorwaarden, is een goed hypotheekadvies onontbeerlijk. RE/MAX Makelaarsgroep werkt samen met diverse financieel adviseurs waarbij u terecht kunt voor een hypotheek die precies bij uw wensen en mogelijkheden past!

BOD UITBRENGEN OP WONING

Wanneer u besluit om na de bezichtiging een bod uit te brengen, is het belangrijk dat u de lijst van zaken en vragenlijst deel B goed bestudeert.

Uw voorstel moet de volgende aspecten bevatten:

- Koopsom
- Datum van eigendomsoverdracht
- Lijst roerende zaken
- Financieel voorbehoud (met of zonder NHG en de hoogte van het bedrag)
- Voorbehoud bouwtechnische keuring

Het complete bod kunt u uitbrengen via uw move account. Uiteraard mag u ook een bod uitbrengen via de mail. Dit kunt u sturen naar het e-mailadres van de desbetreffende makelaar. Te allen tijde vragen wij u om het bod ook in uw move account te plaatsen.

Wij willen u er op attenderen dat biedingen zonder het bezichtigen van de woning niet in behandeling worden genomen.

Indien u na het lezen van deze informatie nog vragen heeft, dan vernemen de makelaars dit graag van u.

Met vriendelijke groet,

Uw RE/MAX makelaar

DOWNLOAD ONZE GRATIS WONING APP!

Zodra wij een nieuwe woning aanmelden, kunt u een push bericht ontvangen op uw telefoon via de RE/MAX Makelaarsgroep App.

Download onze gratis app in de App Store of Google Play Store, dan bent u als eerste op de hoogte van ons nieuwste aanbod.

Scan de QR code om
onze GRATIS Woning app
te downloaden!



Download on the
App Store



GET IT ON
Google Play

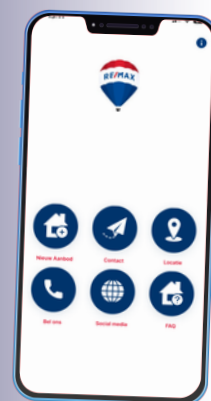

RE/MAX
MAKELAARSGROEP

AANTEKENINGEN





Uw droomhuis maak ik graag financieel mogelijk



michel@koosrook.nl
06 54 25 38 21

- Laagste woonlasten
- Vrijblijvende inventarisatie
- Aankoop, verkoop & oversluiten
- Persoonlijk contact
- Alles voor een zorgeloos hypotheektraject
- Afspraak op kantoor RE/MAX
- Second opinion



GRATIS WAARDEBEPALING

ONS ADVIES VOOR DE JUISTE VRAAGPRIJS

U staat op het punt om uw huis te verkopen en wilt weten wat de woning waard is. Onze makelaars bepalen graag gratis de waarde van uw woning. Hun kennis van de huizenmarkt in Barendrecht, Rhoon, Ridderkerk en omstreken gaat tot op wijkniveau.

Daarmee bent u verzekerd van het juiste advies!



Scan de QR code!

Of bel 0180-615233 en maak een afspraak met een van onze makelaars.



ZOEKERSFORMULIER

OP ZOEK NAAR UW DROOMWONING?

Wij zoeken met u mee! Vul uw zoekopdracht GRATIS in via de QR code en u wordt als eerste op de hoogte gebracht van ons nieuwste aanbod.

Vul uw gegevens in én de kenmerken van de door uw gewenste woning en ontvang automatisch bericht wanneer er een woning wordt aangemeld die aansluit op uw woonwensen.

Scan de QR code met je mobiel! Zo ben je als eerste op de hoogte van ons nieuwste aanbod!



UW MAKELAAR VOOR DEZE WONING



Marco Bos

Register makelaar /taxateur

06-24 99 59 34

mbos@remax-mg.nl

www.marco-bos.nl

www.remax-mg.nl



NEEM CONTACT MET ONS OP

Onze RE/MAX luchtballon vliegt boven de menigte, wij zijn de lokale experts. Wij kennen Barendrecht, onze regio, van binnen en buiten. Daarom kunt u bij ons terecht voor alle onroerend goed vragen en adviezen! Bent u op zoek naar een organisatie die servicegericht is? RE/MAX ondersteunt u bij elke stap van een transactie: van tips om het huis verkoopklaar te maken tot aan het naamplaatje voor de koper van uw woning. Laat ons het bewijzen!

RE/MAX[®]
MAKELAARSGROEP

Dorpsstraat 50, 2992 BE Barendrecht
barendrecht@remax.nl | 0180-615233

www.remax-mg.nl

